

## Strickanleitung L15\_02

### Pulli und Mütze

Größe 36-38, 40-42 und 44-46

Kopfumfang 52-54, 56-58 und 60 cm

Die Angaben für die größeren Größen stehen in Klammern. Steht nur eine Angabe, so gilt diese für alle Größen.

**Material:** LINIE 15 KASCHMERIN Fb. 04 (rost) 750 (800/850) g bzw. 650 (700/750) g für den Pulli und 100 g für die Mütze, je eine 40 und 80 cm lange Rundstricknadel Nr. 4,5 sowie eine 80 cm lange Rundstricknadel Nr. 5; je 1 Nadelspiel Nr. 4,5 und 5.

**Doppelfädiger Kreuzanschlag:** Siehe Lehrgang unter Tipps & Tricks.

**Glatt rechts:** Hin-R rechte M und Rück-R linke M stricken; in Rd immer rechts stricken.

**Glatt links:** Hin-R linke M und Rück-R rechte M stricken; in Rd immer links stricken.

**Querrippen:** 2 R/Rd glatt links, 2 R/Rd glatt rechts im Wechsel stricken.

**Reliefmuster in R, M-Zahl teilbar durch 2 + 2 RM:** Nach der Strickschrift arbeiten. Es sind Hin- und Rück-R gezeichnet. Mit der RM vor dem Rapport beginnen, den Rapport von 2 M zwischen den Pfeilen stets wiederholen und mit der RM nach dem Rapport enden. Die 1. – 4. R stets wiederholen. Die M sind gezeichnet wie sie gestrickt werden. Die ungeraden Zahlen am rechten Rand bezeichnen die Hin-R und die geraden Zahlen am linken Rand die Rück-R.

**Reliefmuster in Rd, M-Zahl teilbar durch 2:** Nach der Strickschrift arbeiten. Es ist jede Rd gezeichnet. Den Rapport von 2 M zwischen den Pfeilen stets wiederholen. Die 1. – 4. Rd stets wiederholen.

**Musterfolge (Mütze):** \* [2 Rd glatt links, 2 Rd glatt rechts] 2x, 2 Rd glatt links, 12 Rd Reliefmuster, 2 Rd glatt rechts, ab \* 3x arbeiten, dann 2 Rd glatt links, 2 Rd glatt rechts im Wechsel stricken.

### Maschenproben:

(Reliefmuster) 20 M und 33 R = 10 x 10 cm

(Musterfolge) 20 M und 42 Rd = 10 x 10 cm

**Hinweis:** Das Rückenteil ist in der Mitte 8 cm länger als das Vorderteil.

### ANLEITUNG PULLI

**Vorder- und Rückenteil in Rd beginnen, dann in verkürzten R stricken und danach bis zu den Armausschnitten wieder in Rd stricken:** 212 (228/244) M mit Nadel 4,5 im doppelfädigen Kreuzanschlag anschlagen und 1 Rd rechts stricken. Seitennähte markieren = Rd-Anfang und nach der Hälfte = 106 (114/122) M pro Vorder- und Rückenteil. Dann für den Bund 30 Rd Quer-



rippen stricken. Faden abschneiden. Nun nur über die M des Rückenteils in verkürzten R im Reliefmuster mit Nadel 5 arbeiten. Dafür in der 1. R = Hin-R nur über die mittleren 6 M stricken, Arbeit mit 1 U wenden. Dann in jeder 2. R beidseitig über 8x je 4 M und 6x je 3 M (12x je 4 M und 2x je 3 M/2x je 5 M und 12x je 4 M) mehr arbeiten, dabei jeweils die U mit der folgenden M mustergemäß zusammenstricken. Danach wieder über alle M das Reliefmuster mit Nadel 5 in Rd weiterarbeiten. Nach 20,5 cm = 68 Rd ab Vorderteilbund für die Armausschnitte die Arbeit an den Seitennähte teilen und zuerst das **Rückenteil** beenden = 106 (114/122) M pro Vorder- und Rückenteil. Nach 37,5 (39,5/41,5) cm = 124 (130/136) Rd/R ab Vorderteilbund für die Schulter-schrägen beidseitig 1x 1 (2/2) M und in jeder 2. R 11x 2 M (8x 2 M und 3x 3 M/4x 2 M und 7x 3 M) abketten = 60 M. Danach die restlichen 60 M stilllegen. Das Vorderteil ebenso beenden, jedoch nach 40 (42/44) cm = 132 (138/146) Rd/R ab Vorderteilbund für den Halsausschnitt die mittleren 6 M stilllegen und beide Seiten getrennt beenden. Am Innenrand für die Rundung in verkürzten R weiterarbeiten und in jeder 2. R 7x je 3 M und 3x je 2 M stilllegen, dafür jeweils die Arbeit mit 1 U wenden. Andere Seite gegengleich beenden.

**Ärmel:** 50 (54/58) M mit Nadel 4,5 im doppelfädigen Kreuzanschlag anschlagen und 1 Rück-R links stricken. Dann für den Bund 3 cm = 10 R Querrippen stricken. Dann mit Nadel 5 im Reliefmuster weiterarbeiten. Für die Ärmelschrägen beidseitig in der 15. (13./11.) R ab Bund 1x 1 M, dann in jeder 14. R 4x 1 M und in jeder 12. R 5x 1 M (in jeder 12. R 2x 1 M und in jeder 10. R 9x 1 M/in jeder 10. R 2x 1 M und in jeder 8. R 11x 1 M) zunehmen = 70 (78/86) M. Über die zugenommenen M im Reliefmuster stricken. Nach 43 (41/39) cm = 142 (136/128) R ab Bund alle 70 (78/86) M abketten.

**Fertigstellung:** Teile laut Schnitt spannen, anfeuchten und trocknen lassen. Schulternähte schließen. Die stillgelegten M von Vorder- und Rückenteil auf eine Rundstricknadel 4,5 nehmen = 120 M und 3 cm = 10 Rd Querrippen stricken, dabei in der 1. Rd die U mit der M davor bzw. danach zusammenstricken. M abketten. Ärmel einsetzen. Ärmel- und Seitennähte schließen.

## ANLEITUNG MÜTZE

86 (90/94) M mit Nadel 4,5 im doppelfädigen Kreuzanschlag anschlagen, die M gleichmäßig 4 Nadeln verteilen – 21-22-21-22 (22-23-22-23/23-24-23-24) M pro Nadel – und 1 Rd rechts stricken. Dann die Musterfolge stricken, dabei nach der 12. Rd ab Anschlag mit Nadel 5 weiterarbeiten. Nach 18,5 (19,5/20,5) cm = 78 (82/86) Rd ab Anschlag gleichmäßig verteilt 2 (0/4)x 1 M abnehmen = 84 (90/90) M.

In der folgenden 2. Rd gleichmäßig verteilt je 14 (15/15)x 1 M abnehmen = 70 (75/75) M.

Dann 4x in jeder 4. Rd an den gleichen Abnahmestellen je 14 (15/15)x 1 M abnehmen = 14 (15/15) M. Die restlichen 14 (15/15) M mit dem Faden zusammenziehen.

### Reliefmuster in R

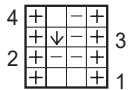

2 M Rapport

### Reliefmuster in Rd



2 M Rapport

- ⊕ = RM
- = 1 rechte M
- ◻ = 1 linke M
- ⊖ = 1 M abheben (Faden vor der Arbeit)

