ONline ANLEITUNGEN

Schalkragen-Jacke (9601206_09)

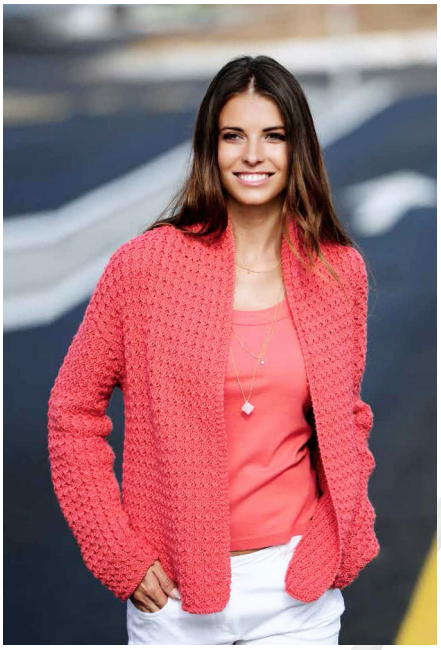

Größe 36-38, 40-42 und 44-46. Die Angaben für Größe 40-42 stehen in Klammern (), für Größe 44-46 in Doppelklammern (()). Ist nur eine Angabe vorhanden, gilt diese für alle 3 Größen. Jackenlänge 55 (58) ((60)) cm.
Zur besseren Übersicht empfehlen wir, die Anleitung zuerst sorgfältig zu lesen und die gewünschte Größe entsprechend zu kennzeichnen.

Material: LINIE 364 RUBETTA Fb. 07 (lachs) 600 (650) ((700)) g, Stricknadeln Nr. 4

Krausrippen: In Hin- und Rück-R rechte M stricken.
Grundmuster: (mit Nadel Nr. 4) M-Zahl teilbar durch 4 + 1 + RM. Nach der Strickschrift arbeiten. In den Rück-R die M stricken wie sie erscheinen, die Umschläge links stricken. Die 1.–4. R stets wiederholen.

Maschenprobe: 25 M und 27 R = 10 x 10 cm

ANLEITUNG
Rückenteil: Im Schnitt grau unterlegt. 101 (116) ((131)) M anschlagen, **1. Rück-R** rechte M, **2. und 3. R** linke M stricken. Mit dem Grundmuster beginnen, dabei in der 1. R nach jeder 10. M 10x (11x) ((12x)) 1 M zunehmen = 111 (127) ((143)) M. Für die Schulterschräge nach 50 (53) ((55)) cm Grundmuster beidseitig in jeder 2. R 2x 5 und 5x 6 M (1x 6 und 6x 7 M) ((7x 8 M)) abketten, dann die 31 Ausschnitt-M abketten.

Linkes Vorderteil: 71 (78) ((85)) M anschlagen, **1. Rück-R** rechte M, **2. und 3. R** linke M stricken. Mit dem Grundmuster beginnen, dabei in der 1. R nach jeder 10. M 6x (7x) ((8x)) 1 M zunehmen = 77 (85) ((93)) M. Aufteilung: RM, 73 (81) (89) M Grundmuster, 2 M + RM als Krausrippe (= Jackenblende). In dieser Aufteilung gerade hochstricken und die Schulterschräge nach 50 (53) ((55)) cm Grundmuster am rechten Rand arbeiten wie beim Rückenteil beschrieben. Über die restlichen 37 M den Schalkragen weiterarbeiten und nach 10 cm die M stilllegen.
Das **rechte Vorderteil** gegengleich arbeiten und die offenen Kragen-M von der linken Strickseite paarweise zusammenstricken und abketten.

Ärmel: 54 (58) ((62)) M anschlagen, **1. Rück-R** rechte M, **2. und 3. R** linke M stricken. Mit dem Grundmuster beginnen, dabei in der 1. R nach jeder 10. M 5x 1 M zunehmen = 59 (63) ((67)) M. Für die Ärmelschräge beidseitig in jeder 8. R 15x 1 M (in jeder 6. R 19x 1 M) ((in jeder 4. R 23x 1 M)) zunehmen = 89 (101) ((113)) M. Für die obere Ärmelschräge nach 47 (44) ((41)) cm Grundmuster beidseitig in jeder 2. R 7x 4 (5) ((6)) M abketten, dann die restlichen 33 (31) ((29)) M abketten.

Fertigstellung: Die Schulternähte schließen. Den Kragen an den hinteren Halsausschnitt nähen, dabei die Überweite einhalten. Die Ärmel zeichengemäß einnähen, dann Seiten- und Schulternähte schließen.

Grundmuster

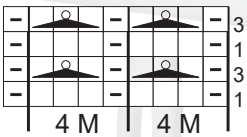

□ = rechte M ⊟ = linke M
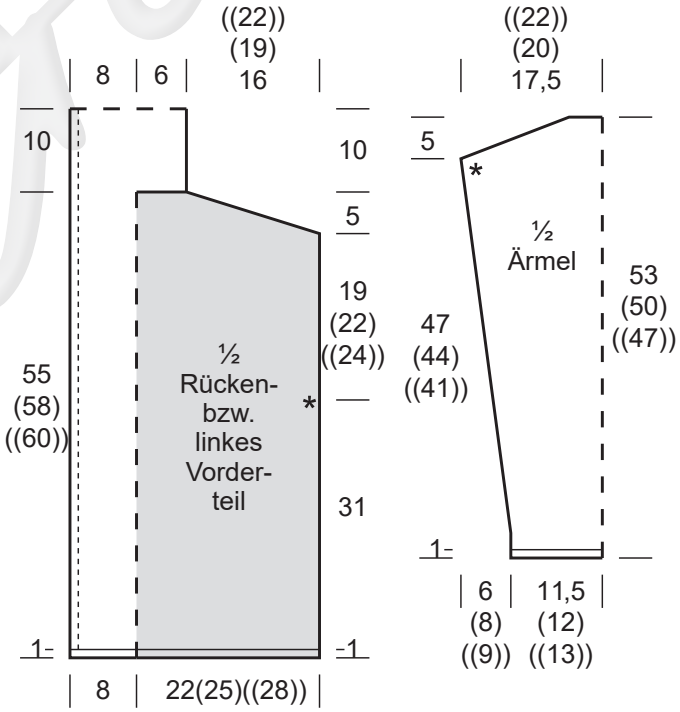
= 3 M rechts verschränkt zusammenstricken, die M auf der linken Nadel lassen, 1 Umschlag und die 3 M noch 1x rechts verschränkt zusammenstricken = 3 M